



Bestand Haselmaus (Erfassungsjahr 2019)

Haselmausuntersuchung 2019

- Untersuchungsraum Haselmauskartierung
- Standort Haselmaus-Cluster [1 Haselmauskasten + 5 Nest-Tubes] (unbesetzt)

Vorhaben (Hessen Mobil 2019)

- Vorhabensrelevanter Abschnitt der B45

Sonstiges

- Blattschnitt

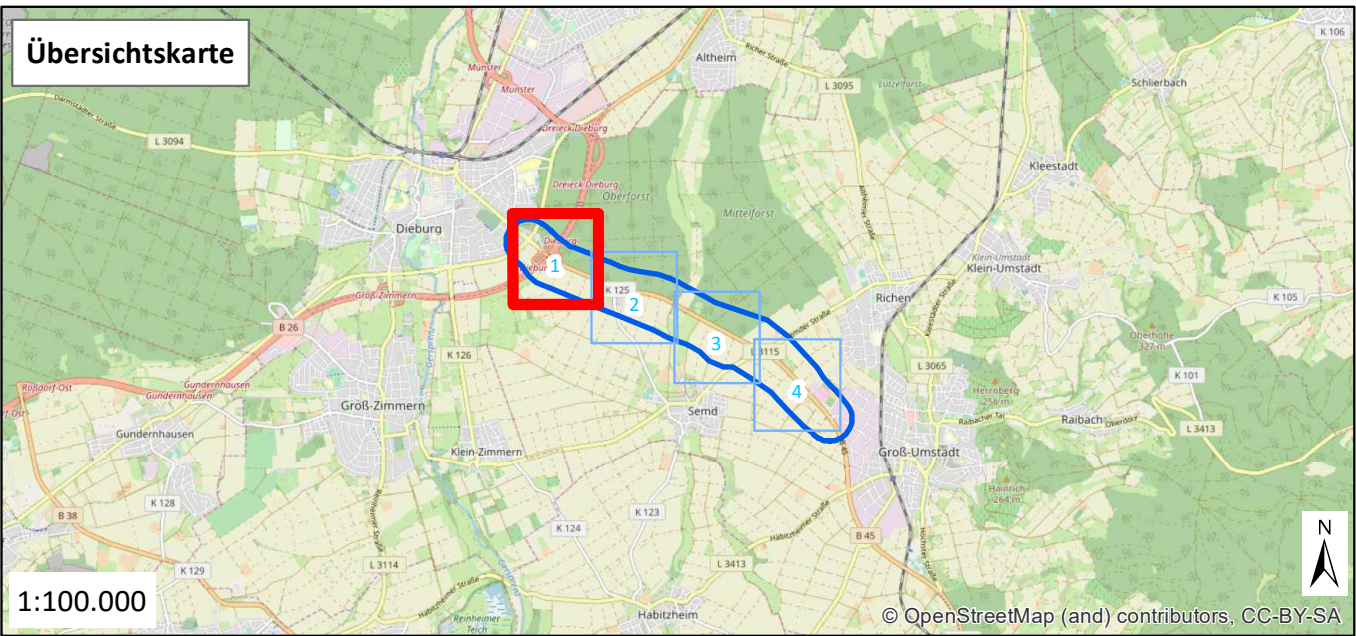
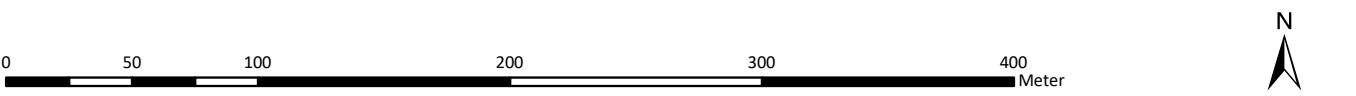

Nr.:	Art der Änderung	Datum:	Zeichen:
 Biedrichstraße 8c Tel.: (06036) 9 89 36-10 mail@naturplanung.de 61200 Wölfersheim Fax: (06036) 9 89 36-11 www.naturplanung.de		Datum:	Zeichen:
		bearbeitet:	Dez 2019 SST
		gezeichnet:	Dez 2019 TD
		geprüft:	Dez 2019 BFA
 		Datum:	Zeichen:
		bearbeitet:	
		gezeichnet:	
		geprüft:	
B 45 Beginn: NK und NK , Strecken – km Ende: NK und NK , Strecken – km Land ID:		Unterlage/Blattnummer: 1 Flora - Fauna - Bericht Karte 5: Bestand Haselmaus Maßstab: 1:3.000	
B 45 - 4-streifiger Ausbau zwischen Groß-Umstadt und Dieburg			
Aufgestellt: Ort, den Name AG Position Bearbeiter		Geprüft: Ort, den Name AG Position Bearbeiter	
		Genehmigt: Ort, den Name AG Position Bearbeiter	

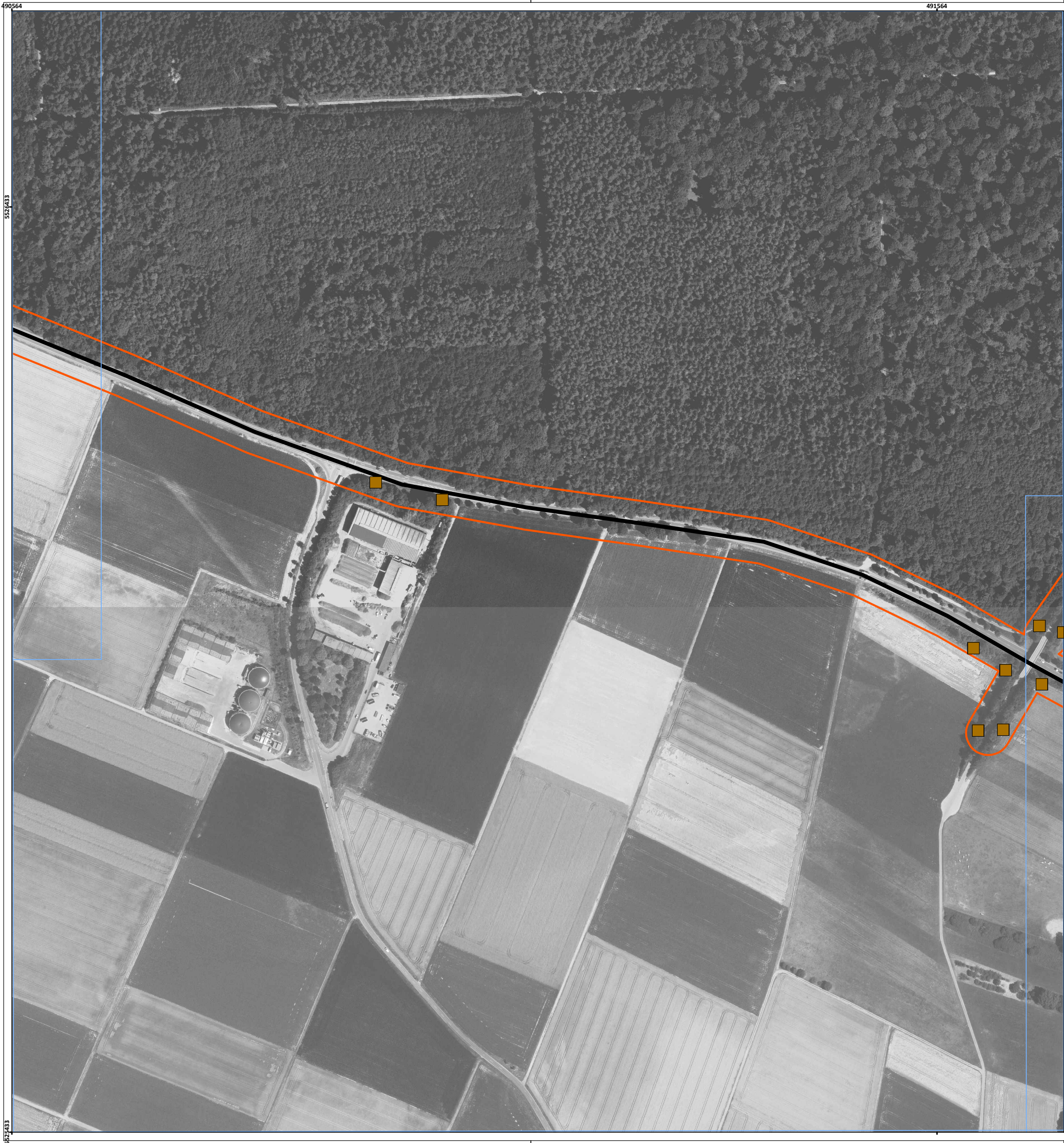

Bestand Haselmaus (Erfassungsjahr 2019)

Haselmausuntersuchung 2019

- Untersuchungsraum Haselmauskartierung
- Standort Haselmaus-Cluster [1 Haselmauskasten + 5 Nest-Tubes] (unbesetzt)

Vorhaben (Hessen Mobil 2019)

- Vorhabensrelevanter Abschnitt der B45

Sonstiges

- Blattschnitt

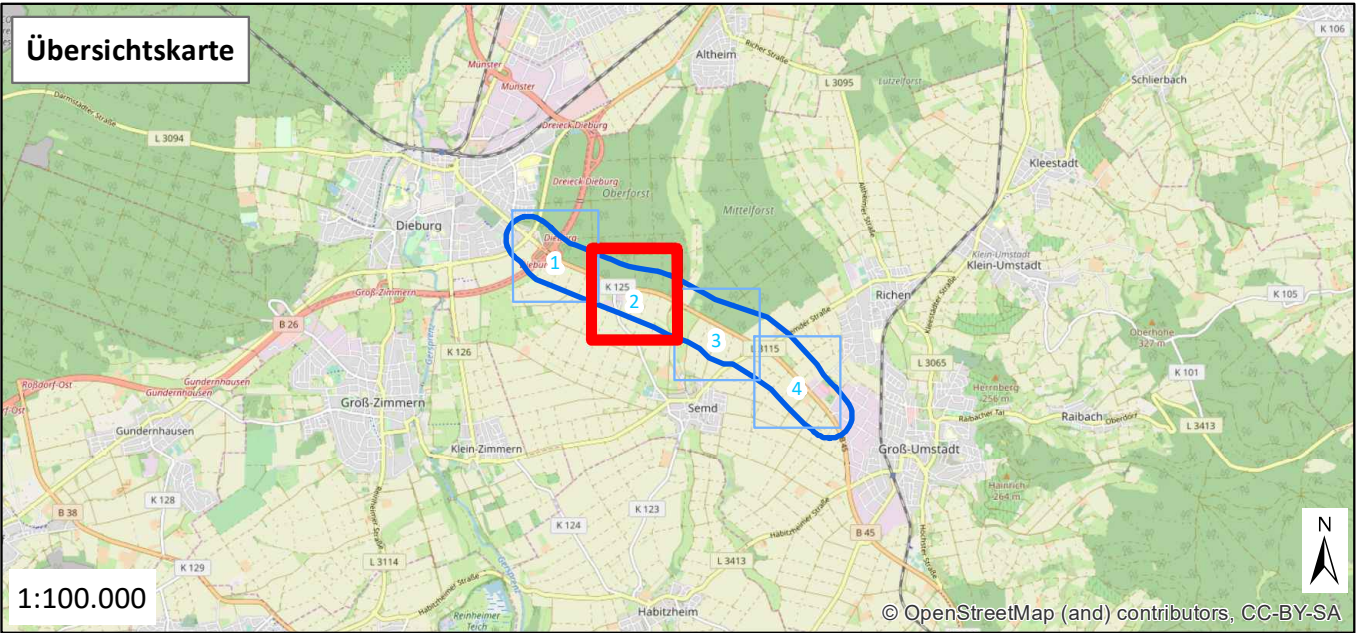
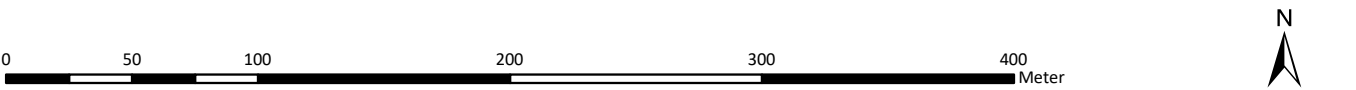

Nr.:	Art der Änderung	Datum:	Zeichen:
 Biedrichstraße 8c Tel.: (06036) 9 89 36-10 mail@naturplanung.de 61200 Wölfersheim Fax: (06036) 9 89 36-11 www.naturplanung.de		Datum:	Zeichen:
		bearbeitet:	Dez 2019 SST
		gezeichnet:	Dez 2019 TD
		geprüft:	Dez 2019 BFA
 HESSEN		Datum:	Zeichen:
		bearbeitet:	
		gezeichnet:	
		geprüft:	
B 45 Beginn: NK und NK , Strecken – km Ende: NK und NK , Strecken – km Land ID:		Unterlage/Blattnummer: 2 Flora - Fauna - Bericht Karte 5: Bestand Haselmaus Maßstab: 1:3.000	
B 45 - 4-streifiger Ausbau zwischen Groß-Umstadt und Dieburg			
Aufgestellt: Ort, den Name AG Position Bearbeiter		Geprüft: Ort, den Name AG Position Bearbeiter	
		Genehmigt: Ort, den Name AG Position Bearbeiter	

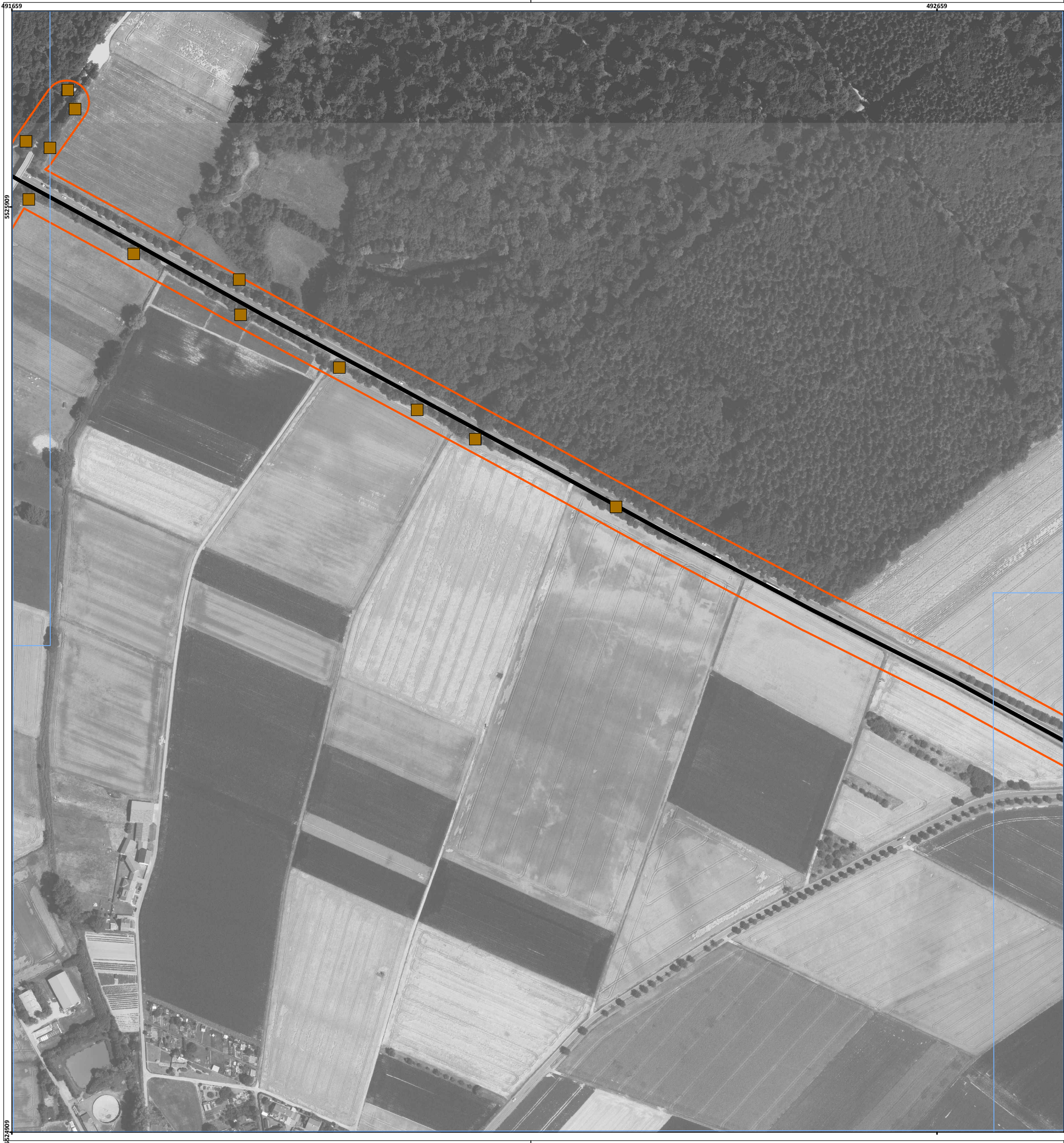

Bestand Haselmaus (Erfassungsjahr 2019)

Haselmausuntersuchung 2019

- Untersuchungsraum Haselmauskartierung
- Standort Haselmaus-Cluster [1 Haselmauskasten + 5 Nest-Tubes] (unbesetzt)

Vorhaben (Hessen Mobil 2019)

- Vorhabensrelevanter Abschnitt der B45

Sonstiges

- Blattschnitt

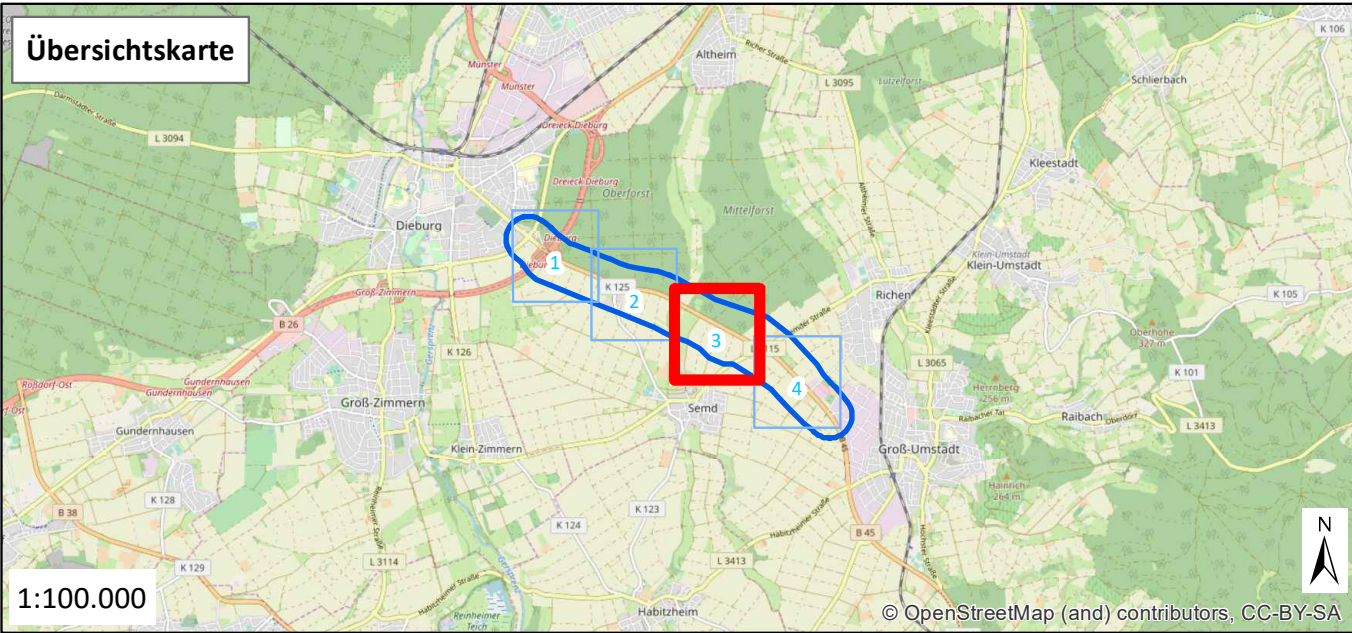
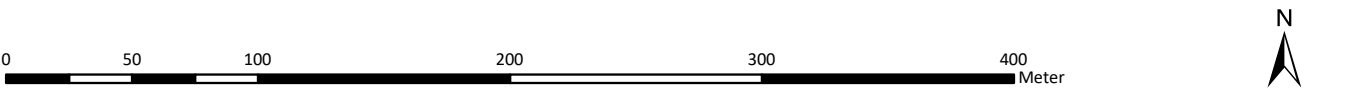

Nr.:	Art der Änderung	Datum:	Zeichen:
 Biedrichstraße 8c Tel.: (06036) 9 89 36-10 mail@naturplanung.de 61200 Wölfersheim Fax: (06036) 9 89 36-11 www.naturplanung.de		Datum:	Zeichen:
		bearbeitet:	Dez 2019 SST
		gezeichnet:	Dez 2019 TD
		geprüft:	Dez 2019 BFA
 		Datum:	Zeichen:
		bearbeitet:	
		gezeichnet:	
		geprüft:	
B 45 Beginn: NK und NK , Strecken – km Ende: NK und NK , Strecken – km Land ID:		Unterlage/Blattnummer: 3 Flora - Fauna - Bericht Karte 5: Bestand Haselmaus Maßstab: 1:3.000	
B 45 - 4-streifiger Ausbau zwischen Groß-Umstadt und Dieburg			
Aufgestellt: Ort, den Name AG Position Bearbeiter		Geprüft: Ort, den Name AG Position Bearbeiter	
		Genehmigt: Ort, den Name AG Position Bearbeiter	



Bestand Haselmaus (Erfassungsjahr 2019)

Haselmausuntersuchung 2019

- Untersuchungsraum Haselmauskartierung
- Standort Haselmaus-Cluster [1 Haselmauskasten + 5 Nest-Tubes] (unbesetzt)

Vorhaben (Hessen Mobil 2019)

- Vorhabensrelevanter Abschnitt der B45

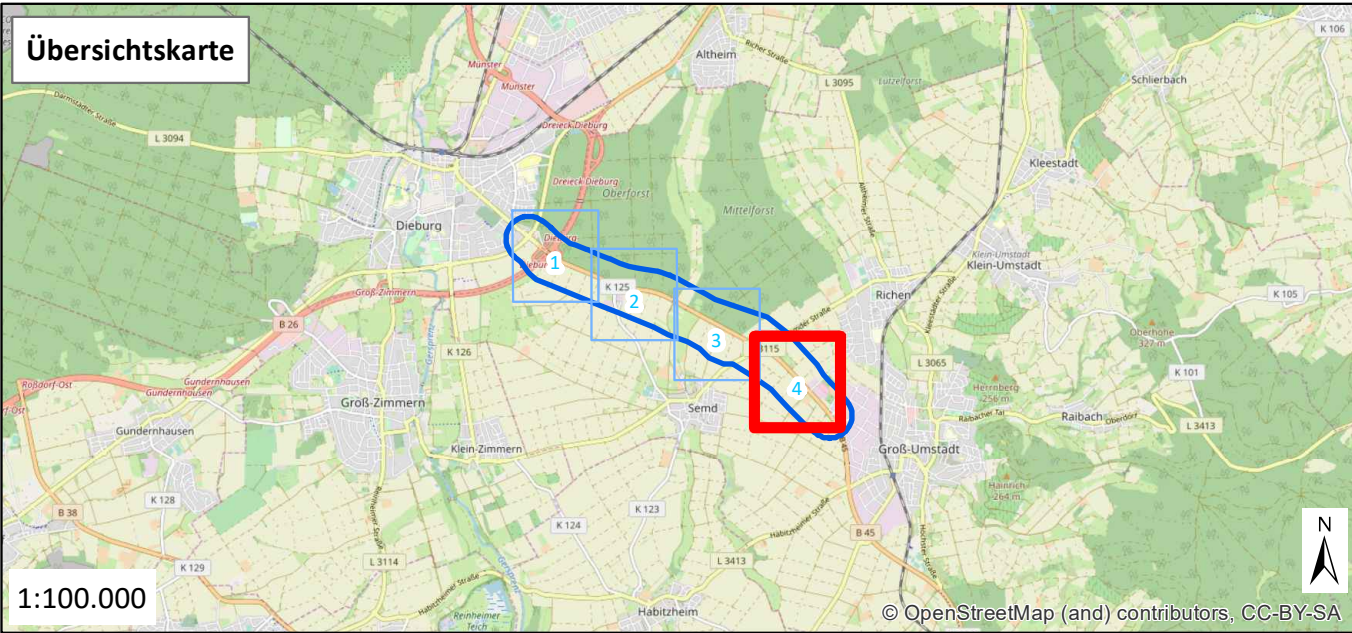
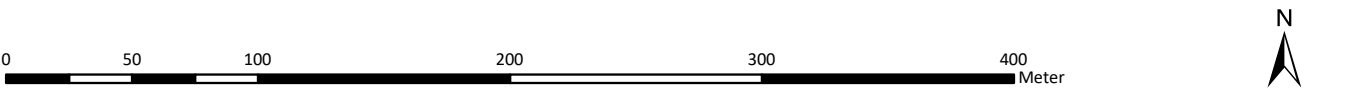

Sonstiges

- Blattschnitt



Nr.:	Art der Änderung	Datum:	Zeichen:

 NATUR PLANUNG Biedrichstraße 8c Tel.: (06036) 9 89 36-10 mail@naturplanung.de	61200 Wölfersheim Fax: (06036) 9 89 36-11 www.naturplanung.de		Datum:	Zeichen:
	bearbeitet:	Dez 2019	SST	
	gezeichnet:	Dez 2019	TD	
	geprüft:	Dez 2019	BFA	

 Hessen Mobil Straßen- und Verkehrsmanagement			Datum:	Zeichen:
	bearbeitet:			
	gezeichnet:			
	geprüft:			

B 45 Beginn: NK und NK , Strecken – km Ende: NK und NK , Strecken – km Land ID:	Unterlage/Blattnummer: 4 Flora - Fauna - Bericht Karte 5: Bestand Haselmaus Maßstab: 1:3.000
---	---

B 45 - 4-streifiger Ausbau zwischen Groß-Umstadt und Dieburg	
Aufgestellt: Ort, den Name AG	Geprüft: Ort, den Name AG
Position Bearbeiter	Position Bearbeiter
	Genehmigt: Ort, den Name AG
	Position Bearbeiter