

Bestand Fledermäuse und Waldstrukturkartierung (Erfassungsjahr 2019)

Fledermausuntersuchung 2019

- 1 Horchpunkt Detektorbegehung
- Transektroute Detektorbegehung
- Stationäres Erfassungssystem (nummertiert)
- Bauwerkskontrolle Fledermäuse
- Höhlen- bzw. Quartierbaum (nachrichtliche Darstellung; Nummerierung gemäß Zwischenbericht "Avifauna und Waldstruktur")

Nachgewiesene Arten mittels Detektorbegehung

Anzahl entspricht Kontaktrufen

Myotis

- Mausohren Myotis spec.
- Wasserfledermaus Myotis daubentonii

Pipistrelloid

- Mückenfledermaus Pipistrellus pygmaeus
- Rauhautfledermaus Pipistrellus nathusii
- Zwergfledermaus Pipistrellus pipistrellus

Nyctaloid

- Breitflügel-fledermaus Eptesicus serotinus
- Großer Abendsegler Nyctalus noctula
- Kleiner Abendsegler Nyctalus leisleri
- Nordfledermaus Eptesicus nilssonii
- Nyctaloid Nyctaloid

Vorhaben (Hessen Mobil 2019)

- Vorhabensrelevanter Abschnitt der B45

Sonstiges

- Blattschnitt

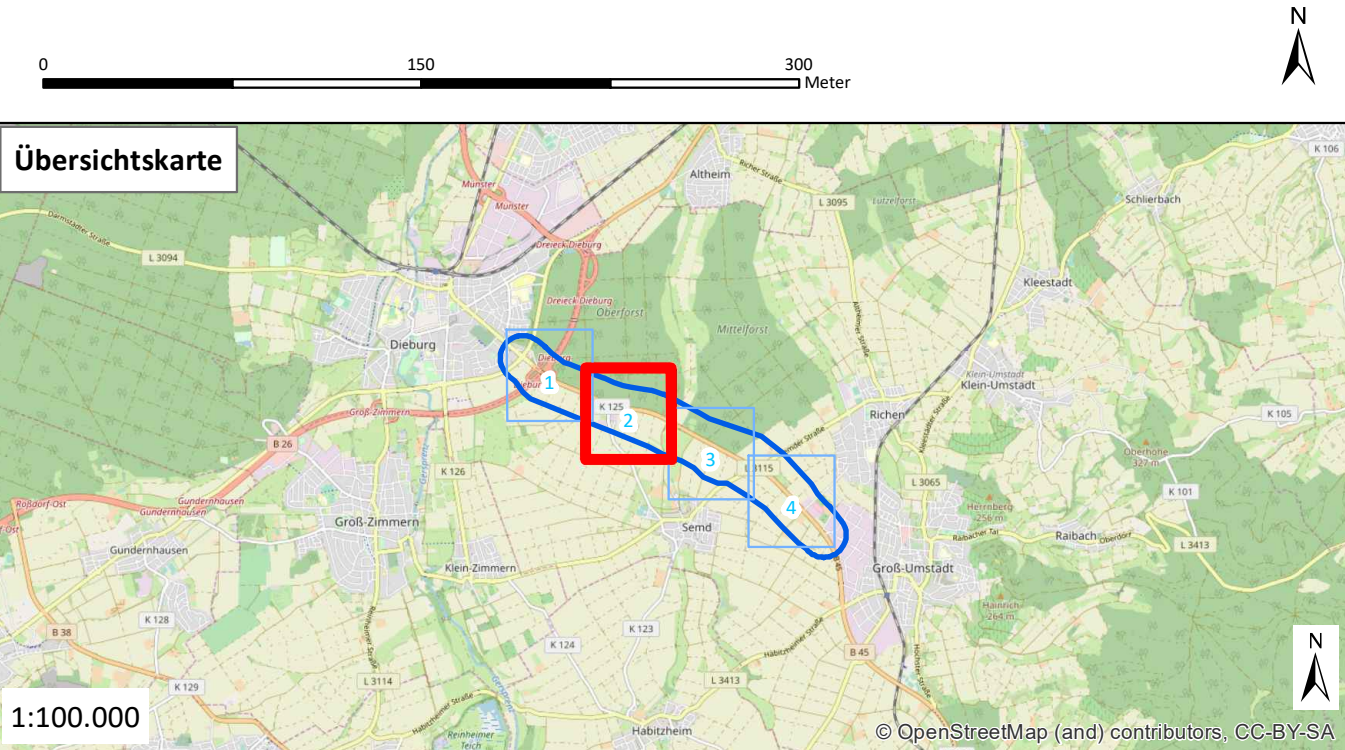

Nr.:	Art der Änderung	Datum:	Zeichen:
 NATUR PLANUNG Biedrichstraße 8c Tel.: (06036) 9 89 36-10 mail@naturplanung.de		Datum:	Zeichen:
61200 Wölfersheim Fax: (06036) 9 89 36-11 www.naturplanung.de		bearbeitet:	Dez 2019 SST
		gezeichnet:	Dez 2019 TD
		geprüft:	Dez 2019 BFA
 Hessen Mobil Straßen- und Verkehrsmanagement		Datum:	Zeichen:
		bearbeitet:	
		gezeichnet:	
		geprüft:	
B 45 Beginn: NK und NK , Strecken – km Ende: NK und NK , Strecken – km Land ID:		Unterlage/Blattnummer: 2 Flora - Fauna - Bericht Karte 4: Bestand Fledermäuse und Waldstrukturkartierung Maßstab: 1:3.000	
B 45 - 4-streifiger Ausbau zwischen Groß-Umstadt und Dieburg			
Aufgestellt: Ort, den Name AG		Geprüft: Ort, den Name AG	
Position Bearbeiter		Position Bearbeiter	
		Genehmigt: Ort, den Name AG	
		Position Bearbeiter	

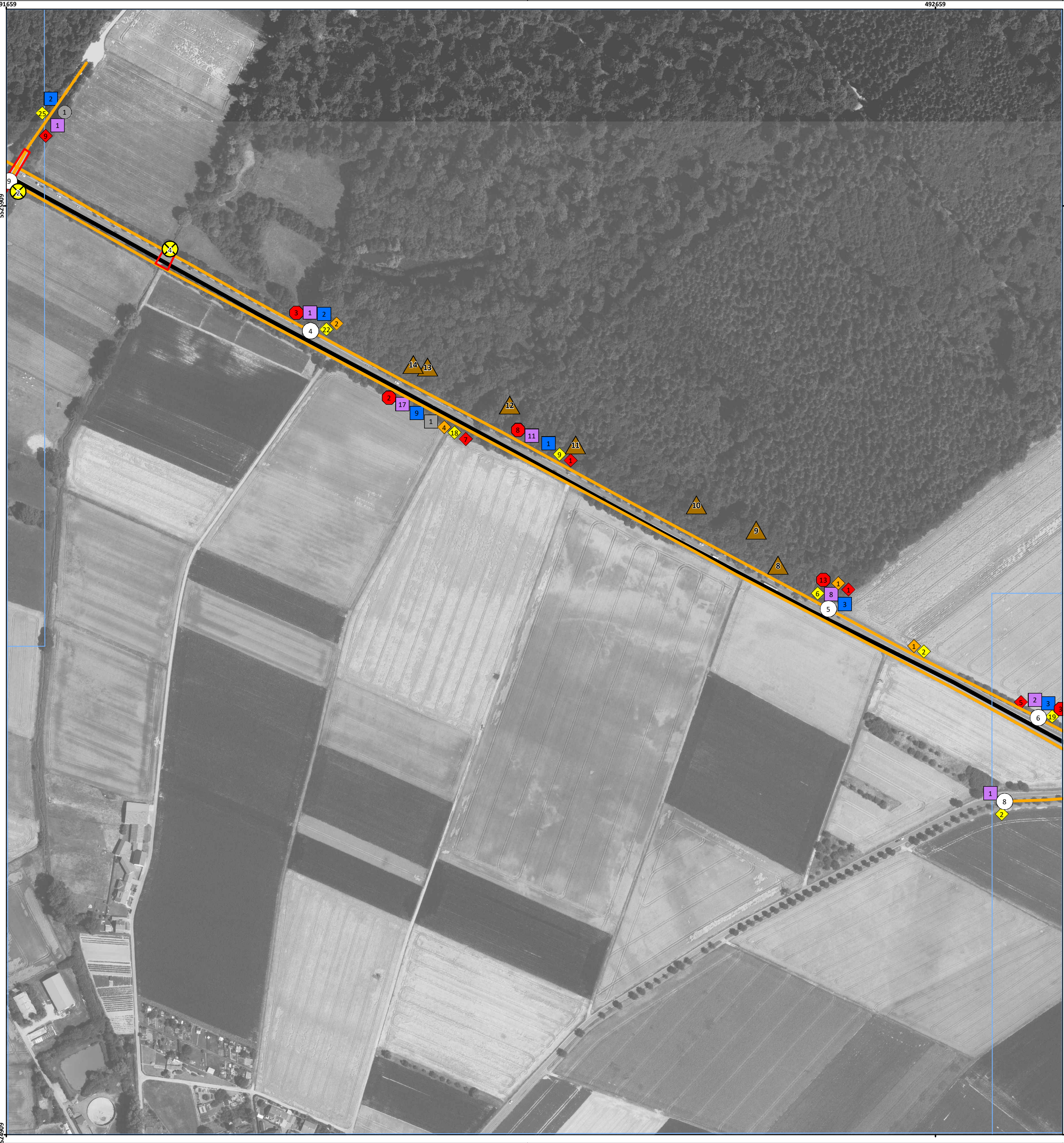

Bestand Fledermäuse und Waldstrukturkartierung (Erfassungsjahr 2019)

Fledermausuntersuchung 2019

- 1 Horchpunkt Detektorbegehung
- Transektroute Detektorbegehung
- Stationäres Erfassungssystem (nummertiert)
- Bauwerkskontrolle Fledermäuse
- Höhlen- bzw. Quartierbaum (nachrichtliche Darstellung; Nummerierung gemäß Zwischenbericht "Avifauna und Waldstruktur")

Nachgewiesene Arten mittels Detektorbegehung

Anzahl entspricht Kontaktrufen

Myotis

- Mausohren Myotis spec.
- Wasserfledermaus Myotis daubentonii

Pipistrelloid

- Mückenfledermaus Pipistrellus pygmaeus
- Rauhautfledermaus Pipistrellus nathusii
- Zwergfledermaus Pipistrellus pipistrellus

Nyctaloid

- Breitflügel-Fledermaus Eptesicus serotinus
- Großer Abendsegler Nyctalus noctula
- Kleiner Abendsegler Nyctalus leisleri
- Nordfledermaus Eptesicus nilssonii
- Nyctaloid Nyctaloid





Vorhaben (Hessen Mobil 2019)

- Vorhabensrelevanter Abschnitt der B45

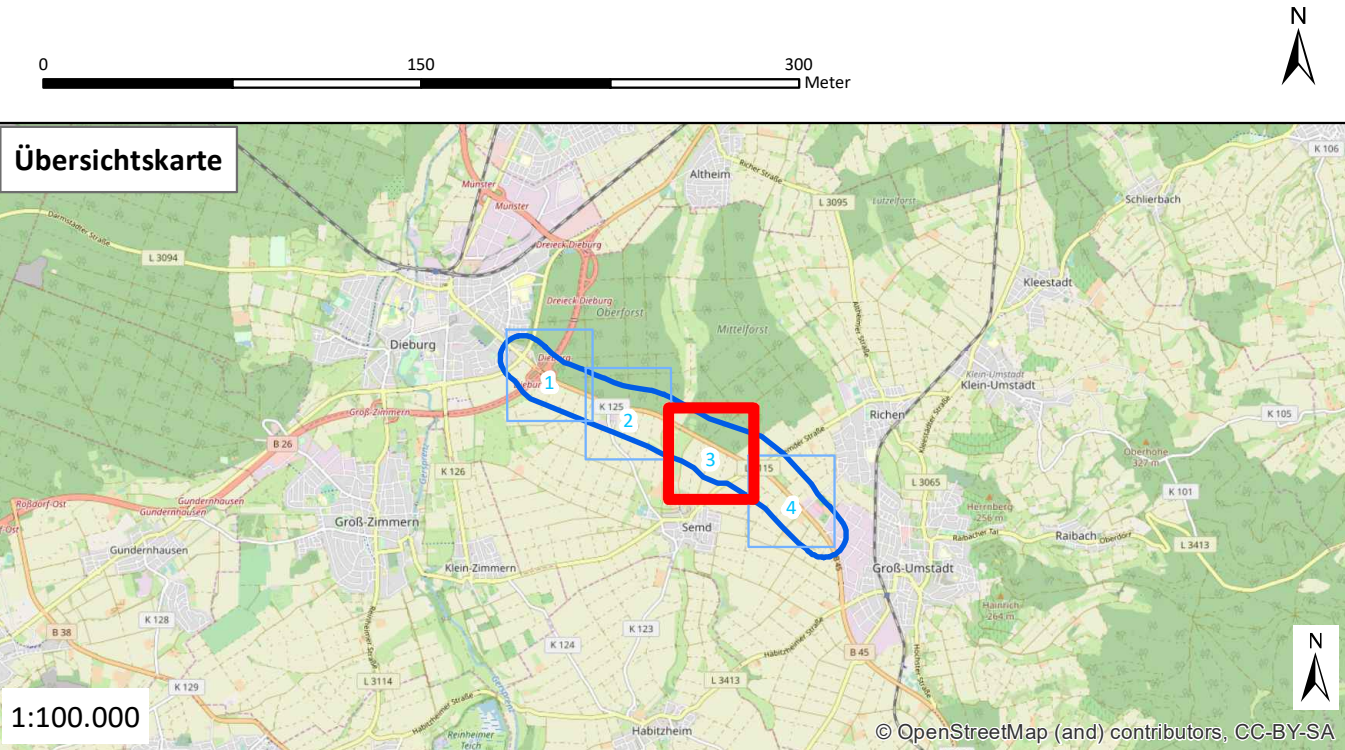
Sonstiges

- Blattschnitt



Nr.:	Art der Änderung	Datum:	Zeichen:
	NATUR PLANUNG Biedrichstraße 8c Tel.: (06036) 9 89 36-10 mail@naturplanung.de	61200 Wölfersheim Fax: (06036) 9 89 36-11 www.naturplanung.de	Datum: bearbeitet: Dez 2019 gezeichnet: Dez 2019 geprüft: Dez 2019
			Datum: bearbeitet: gezeichnet: geprüft:
B 45 Beginn: NK und NK , Strecken – km Ende: NK und NK , Strecken – km Land ID:		Unterlage/Blattnummer: 3 Flora - Fauna - Bericht Karte 4: Bestand Fledermäuse und Waldstrukturkartierung Maßstab: 1:3.000	
B 45 - 4-streifiger Ausbau zwischen Groß-Umstadt und Dieburg			
Aufgestellt: Ort, den Name AG		Geprüft: Ort, den Name AG	
Position Bearbeiter		Position Bearbeiter	
		Genehmigt: Ort, den Name AG	
		Position Bearbeiter	



Bestand Fledermäuse und Waldstrukturkartierung (Erfassungsjahr 2019)

Fledermausuntersuchung 2019

- 1 Horchpunkt Detektorbegehung
- Transektroute Detektorbegehung
- Stationäres Erfassungssystem (nummertiert)
- Bauwerkskontrolle Fledermäuse
- Höhlen- bzw. Quartierbaum (nachrichtliche Darstellung; Nummerierung gemäß Zwischenbericht "Avifauna und Waldstruktur")

Nachgewiesene Arten mittels Detektorbegehung

Anzahl entspricht Kontaktrufen

Myotis

- Mausohren *Myotis spec.*
- Wasserfledermaus *Myotis daubentonii*

Pipistrelloid

- Mückenfledermaus *Pipistrellus pygmaeus*
- Rauhautfledermaus *Pipistrellus nathusii*
- Zwergfledermaus *Pipistrellus pipistrellus*

Nyctaloid

- Breitflügel-Fledermaus *Eptesicus serotinus*
- Großer Abendsegler *Nyctalus noctula*
- Kleiner Abendsegler *Nyctalus leisleri*
- Nordfledermaus *Eptesicus nilssonii*
- Nyctaloid *Nyctaloid*





Vorhaben (Hessen Mobil 2019)

Vorhabensrelevanter Abschnitt der B45

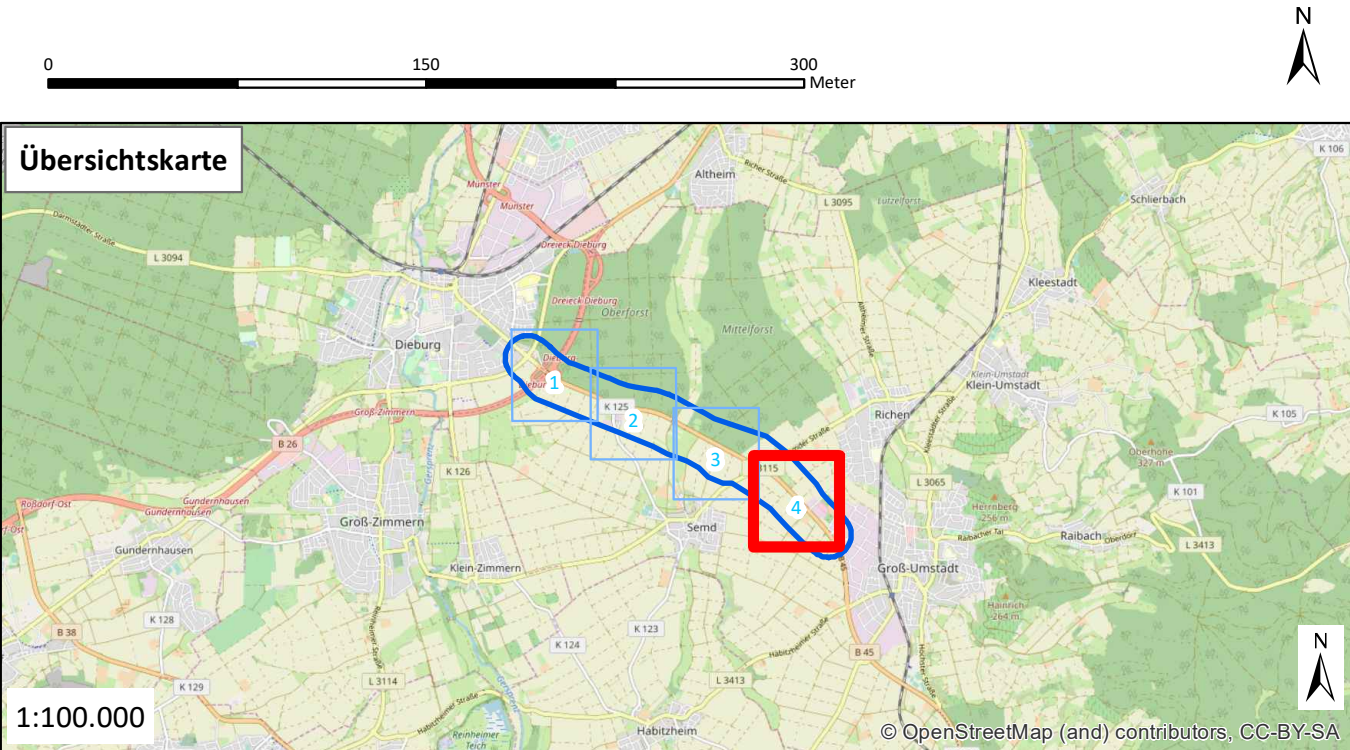
Sonstiges

Blattschnitt



Nr.:	Art der Änderung	Datum:	Zeichen:
	NATUR PLANUNG Biedrichstraße 8c Tel.: (06036) 9 89 36-10 mail@naturplanung.de	61200 Wölfersheim Fax: (06036) 9 89 36-11 www.naturplanung.de	Datum: bearbeitet: Dez 2019 gezeichnet: Dez 2019 geprüft: Dez 2019
	Hessen Mobil Straßen- und Verkehrsmanagement	 	Datum: bearbeitet: gezeichnet: geprüft:
B 45 Beginn: NK und NK , Strecken – km Ende: NK und NK , Strecken – km Land ID:	Unterlage/Blattnummer: 4 Flora - Fauna - Bericht Karte 4: Bestand Fledermäuse und Waldstrukturkartierung Maßstab: 1:3.000		
B 45 - 4-streifiger Ausbau zwischen Groß-Umstadt und Dieburg			
Aufgestellt: Ort, den Name AG	Geprüft: Ort, den Name AG		
Position Bearbeiter	Position Bearbeiter		
Genehmigt: Ort, den Name AG		Position Bearbeiter	